

# Eltviller Dalwe Blättche



2016



Eltviller Carneval Verein e.V.

Neueste  
Sehen 3.0  
Technologie

# Sehen wie ein Luchs

scharf · kontrastreich · farbig

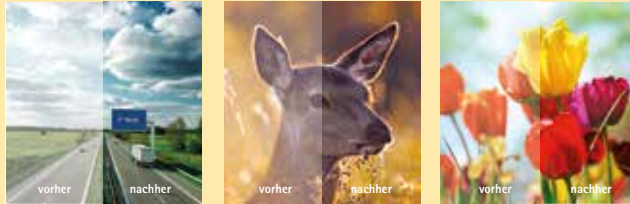

Bestes Sehen durch neueste Mess- und Brillenglas-Technologien von r+h:

- 1 Modernste Augenprüfung**  
Punktgenaue Augenvermessung mittels Wellenfront.
- 2 Hochpräzise 3D Videozentrierung**  
Punktgenaue Brillenglas-Positionierung durch VINZENT.
- 3 Feinstabgestufte Markenbrillengläser**  
Punktgenau berechnet und gefertigt mit r+h Freiformtechnologie.

**KONRAD**  
Augenoptik · Kontaktlinsen

Schwalbacher Str. 1 · 65343 Eltville am Rhein  
Tel. 0 61 23 - 22 53 · [eltville@augenoptik-konrad.de](mailto:eltville@augenoptik-konrad.de)  
Mo. bis Fr. bis 18.30 Uhr durchgehend geöffnet.  
Bitte vereinbaren Sie für die Augenvermessung  
einen Termin mit uns.

in Kooperation mit:

**r+h**  
brillenglas.de

**GUTSCHEIN**  
für kostenlose Messung  
im Wert von 39,- EUR!

# Grußwort des Sitzungspräsidenten



Liebe Närrinnen und Narrhalesen,

auch in diesem Jahr begrüße ich Sie hier bei Ihrem Eltviller Carneval Verein auf das Allerherzlichste.

Eine so frühe Kampagne ist für alle Mitwirkenden eine echte Herausforderung. Wenn andere gemütlich die Vorweihnachtszeit genießen, heißt es für die meisten Akteure üben, üben, üben. Hier werden unter dem Tannenbaum die Büttensprüche geschrieben und statt „Oh Du Fröhliche“ Tanzschritte und Gesangsnummern geprobt.

Die Stoffe müssen bestellt und die Kostüme genäht werden. Aber auch die Arbeiten am Liederheft mit Texten und Annoncen, die Organisation von Orden, Toilettenwagen, Musikanlage, Essen und Getränken und vieles mehr darf man nicht vergessen.

Mein Dank geht hier einmal an alle Mitwirkenden in unserem Verein für diese außergewöhnliche Disziplin, die hier gezeigt wird.

Dazu kommt in diesem Jahr noch, dass wir uns entschieden haben, alle Veranstaltungen in acht Tagen über die Bühne zu zaubern. Ziel ist es, die Turnhalle in der momentanen Lage nicht zu lange zu blockieren. Danke hier an den Rheingau-Taunus-Kreis, Herrn Landrat Albers, die Schulleitung, Frau Dülfer und alle Vereine, die auch aufgrund der aktuellen Situation auf die Turnhalle verzichten müssen.

In diesem Sinne wünsche ich uns allen eine schöne Fastnachtszeit. Vergessen Sie einmal die Alltagssorgen und lassen Sie dem Spaß freien Lauf. Ganz nach unserem Motto:

*Fort mit dem Alltagsgrau,  
heut tagt der ECV...*

Ein dreifach donnerndes Helau.

Ihr Sitzungspräsident

A handwritten signature in blue ink, which appears to read 'Matthias Bleul'.

Matthias Bleul



In der Region - für die Region.

***Unsere Kunden...  
...begeistern die Menschen!***

[www.rheingauer-volksbank.de](http://www.rheingauer-volksbank.de)

**RHEINGAUER**  
VOLKS BANK 

nah | direkt | persönlich



# Grußwort des Bürgermeisters der Stadt Eltville am Rhein



resprogramm. Und bei dieser Gelegenheit darf ich als Bürgermeister auch einmal „danke schön“ sagen für die gute Zusammenarbeit in der Vorbereitung der Seniorenfaschenacht.

Ich wünsche allen Akteuren, den Helfern und dem Publikum närrische Ideen, ausgelassene Stunden und ein dreifach donnerndes HELAU!

Ihr

Patrick Kunkel

Liebe Narrenschar,

der Eltviller Carneval Verein ist aus den närrischen Aktivitäten im Rheingau nicht wegzudenken. Die ECV-Sitzungen sind Flaggschiffe der Fastnacht im Rheingau. Der Seniorennachmittag und die Kinderfastnacht gehören fest zum Eltviller Jah-

Bürgermeister

der Stadt Eltville am Rhein

GABYS

GABYS

Gabriele Reitberger – Wahl

Schwalbacher Strasse 8  
65343 Eltville am Rhein  
Telefon +49 6123 62713  
info@gabys-moden.de  
www.gabys-moden.de

**DON'T  
DRINK  
AND  
DRIVE**



**TOYOTA**

NICHTS IST  
UNMÖGLICH



# WENN SCHON VOLL, DANN VOLLHYBRID.

Spart beim Sprit, nicht am Spaß: der neue Auris Hybrid.



**AURIS HYBRID DESIGN EDITION:**

- MULTIMEDIA-AUDIOSYSTEM
- 17"-LEICHTMETALLFELGEN
- RÜCKFAHRKAMERA
- KLIMAAUTOMATIK

**UNSER HAUSPREIS**

**22.500 €**

**TOYOTA  
HYBRID**

Auris Hybrid Design Edition mit stufenlosem Automatikgetriebe, 1,8-l-VVT-i, 73 kW (99 PS), und Elektromotor, 60 kW (82 PS), Systemleistung 100 kW (136 PS). **Kraftstoffverbrauch innerorts/außerorts/kombiniert 3,9/3,9/3,9 l/100 km, CO<sub>2</sub>-Emissionen kombiniert 91 g/km.** Abb. zeigt Sonderausstattung.

**Auto haus  
BERTRAM<sup>gmbh</sup>**

**WIESBADEN-RHEINGAU/TAUNUS**

65344 Eltville-Nord • (A66-Abfahrt Eltville-Nord)

Hauptstraße 60 • Telefon: 06123-99770

# ECV-Marsch

Musik & Text:  
Willi Hambücker

Fort mit dem Alltagsgrau  
Heut tagt der ECV  
In dulci júbilo  
So heiter und so froh  
Schäumende Freude zieht  
Heute uns durchs Gemüt  
Und aller Sorgen bar  
Wird es uns klar



ECVer rücken an  
Lustsprudelnd alle, Mann für Mann  
Sie lachen, scherzen, singen,  
Zum närrischen Gelingen

Sind auch die Zeiten noch so mau  
Für uns bleibt doch der Himmel blau  
Hell jubelt das Fanal  
Helau! Prinz Carneval

# KOPP Umwelt

## Reinigen. Recyclen. Entsorgen.



**KOPP Umwelt GmbH**

Am Windpark 1 | 65321 Heidenrod-Kemel | fon (0)6124-725720 | fax (0)6124-7257210

**Betriebsstätte Rheingau** | Draiser Weg 26 | 65346 Eltville-Erbach | fon (0)6123-9222-0  
Recyclinghöfe Mo-Fr 7:00-17:30 | Sa 7:00-12:00 | [www.kopp-umwelt.de](http://www.kopp-umwelt.de)

**Seit 80 Jahren**  
**Partner des**  
**technischen Handels**



- Profilschnur
- Rundschnur
- Maschinenschlauch
- Stanzdichtungen
- Formteile
- Manschetten
- Profilschnurringe
- Rundschnurringe
- Schlauchstücke
- Kupplungspakete
- Mannlochdichtungen
- Freihandartikel



**Förster Elastomertechnik GmbH**  
Friedrichstraße 50 · D-65343 Eltville  
Tel. +49 6123 92400 · Fax +49 6123 924040  
[info@foerster-elastomertechnik.de](mailto:info@foerster-elastomertechnik.de)



# In Eltville am Rhein

**Musik:**  
Bernd Hans Gietz

**Text:**  
Waltraud Ensgraber

1) Hast du mal Kummer und Sorgen  
ja dann verschieb sie auf morgen!  
Laß allen Ärger zu Hause  
mach mal in Eltville Pause!  
Hier lockt im Glase der goldne Wein  
da schütt die Sorgen hinein.



Und darum rate ich dir:  
komm doch nur einmal mit mir:

2) Komm doch mein goldiges Mädchen  
mit mir ins weinfrohe Städtchen.  
In allen Winkeln und Ecken,  
kann man den Zauber entdecken!  
Schnell ist vergessen des Alltags Hast,  
hier ist der Frohsinn zu Gast.

Ach bitte, sage nicht nein  
und sing mit mir dann beim Wein:

## Refrain

## Refrain

In Eltville am Rhein  
da schmeckt ja so herrlich der Wein.  
In Eltville am Rhein  
da bin ich nicht gerne allein,  
denn Eltviller Wein, musst Du wissen,  
verführt dich zum Lieben und Küssen  
in Eltville am Rhein,  
mit dir mein Schatz ganz allein.



### Getränke Ludwig

Mühlbergweg 3  
65344 Eltville/Martinsthal  
Tel. 0 61 23 / 97 81 - 0  
Priv. 0 61 23 / 744 46  
Fax 0 61 23 / 97 81 - 50  
info@getraenke-ludwig.com • www.getraenke-ludwig.com



### Eltviller

### Getränkemarkt

Schwalbacher Str. 53-55  
65343 Eltville  
Tel. 0 61 23 / 31 19  
Fax 0 61 23 / 79 96 56

Technische

**Lösungen**

**maßgeschneidert** nach Kundenwunsch

**E | HANDWERK**



### **Haus- & Gebäudetechnik**

Elektroinstallationen    EIB-/KNX-Gebäudeautomation    Wärmepumpensysteme  
elektrische Warmwasserbereitung    Photovoltaikanlagen    E-Check-/BGV A3  
Nachtspeicherheizungen    Glas- & Natursteinheizungen    Elektro-Kundendienst  
Klimatisierungstechnik    Raum-Lüftungsanlagen    Licht- & Beleuchtungstechnik

### **Sicherheitstechnik**

Einbruchmeldeanlagen    Videoüberwachungsanlagen    Brandmeldeanlagen  
Schliessanlagen    Zutrittskontrollsysteme    Alarmbeleuchtung

### **Kommunikation & Informationstechnik**

ISDN-Telefonanlagen    Video- / Türsprechanlagen    digitale TV-/SAT-Anlagen  
VOIP-Kommunikation    LWL-Datennetzwerktechnik    Client-Server-Systeme

### **Energie- und Automationstechnik**

Energieverteilerbau    Schalt- und Steueranlagenbau    Energiemanagement  
SPS-Automation    SPS-Programmierungen    Mess-, Steuer- & Regeltechnik  
Industrielle Daten- & IT-Systeme    Industrieautomation    Sondermaschinenbau

**Ihr Ansprechpartner für**

**Beratung    Planung    Ausführung    Wartung    Betrieb**



**elektrotechnik • datentechnik • technische systeme**

**E-CHECK**  
Fachbetrieb



**Tel.: +49 61 23 90 76 -0**  
**mail@werner-edt.com**

# Hier ist's gemütlich

**Melodie:**  
Hier am Rhein geht die  
Sonne nicht unter



2) Den Fassenachtsbrauch zu erhalten  
mit frohem Narrenspiel,  
nur Freude und Frohsinn zu schenken,  
ja, das ist unser Ziel.

Und drum kommen all unsre Freunde,  
das wissen wir genau,  
so gerne immer wieder  
hierher zum ECV!

## Refrain



1) Wer hat nicht mal Kummer und Sorgen  
und mit den Nachbarn Krach,  
verschieb allen Griesgram auf morgen  
und dann darüber lach.

Laß niemals dein Lachen dir rauben  
fällt es auch noch so schwer,  
denn ohne frohes Lachen  
ist unsre Welt so leer.

## Refrain

Hier bei uns, ja da ist es gemütlich,  
alles schunkelt und trinkt goldnen Wein,  
und die Menschen sind alle so friedlich  
ja, so soll es in Elfeld immer sein.



3) Ja so macht das Leben uns Freude  
nicht nur an Fassenacht,  
denn der hat die Sonne im Herzen  
wer täglich einmal lacht.

Drum laß dir dein Lachen nie rauben,  
fällt es auch noch so schwer,  
denn ohne frohes Lachen  
gibts keine Freude mehr!

## Refrain



## Mit der Naspä erleben Sie besondere Momente.

Die Naspä fördert die Kunst und Kultur in ganz verschiedenen Bereichen, damit die Kulturszene in unserer Region lebendig und vielfältig bleibt. Mehr Infos auf [www.naspa.de/csr](http://www.naspa.de/csr)



Naspä

Nassauische Sparkasse



# Termine Kampagne 2016

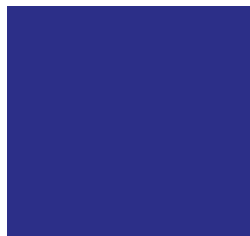

## 1. Prunksitzung

Samstag, 23. Januar - 18:33 Uhr

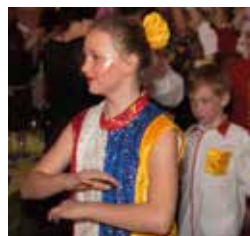

## 2. Prunksitzung

Samstag, 30. Januar - 18:33 Uhr



## Kinderfastnacht

Dienstag, 26. Januar - 14:33 Uhr

Aktuell: <http://bit.ly/ecv2016>



*Die tollen Tage,  
ihr Narrhallaesen,  
feiert sie beim ECV,  
lasst die  
vergangenheit,  
wie sie gewesen,  
schaut in die  
Zukunft und ruft  
HELAU!*

Es grüßen die Teams von ...



ZIEHEND

RHEINGAUER STRASSE 17 | 65343 ELTVILLE



MODEWERK

RHEINGAUER STRASSE 18 | 65343 ELTVILLE



RHEINGAUER STRASSE 24 | 65343 ELTVILLE



## Backstage beim ECV - viele fleißige Aktive im Zeitraffer

Den Erfolg einer Prunksitzung verdanken wir nicht zuletzt den vielen freiwilligen Helfern, die jederzeit ihr Bestes geben - ob nun hinter der Bühne, im Saal, an der Theke, in der Spülküche oder überall dort, wo Not am Mann und der Frau ist.

Wer gerne einmal einen Blick hinter unsere Kulissen werfen möchte, für den haben wir im letzten Jahr einen kleinen Zeitraffer-Film gedreht, der auf unserer Internetseite angeschaut werden kann.

Film: <http://bit.ly/ecv-bs2015>

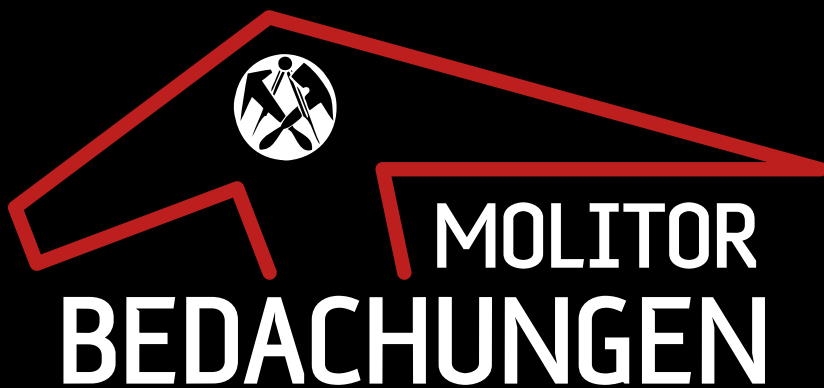

[WWW.DIE2DACHDECKERMEISTER.DE](http://WWW.DIE2DACHDECKERMEISTER.DE)

Schwalbacherstr. 52    65343 Eltville  
Tel. 06123 - 900 714    E-Mail: [info@molitor-bedachungen.de](mailto:info@molitor-bedachungen.de)

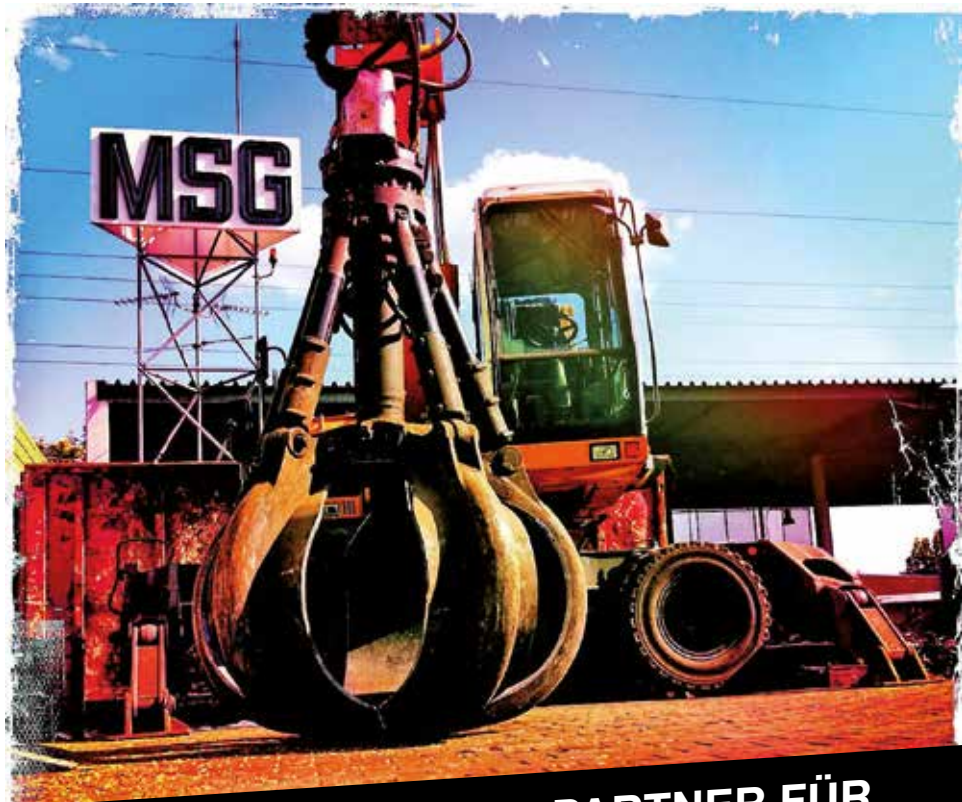

## IHR VERLÄSSLICHER PARTNER FÜR INDUSTRIEUNTERNEHMEN UND PRIVATKUNDEN!

**Wir bieten Dienstleistungen rund um Schrott und Metall:**

- > Containerstellung und Containerabholung.
- > Weiterverarbeitung der zu entsorgenden Stoffe.
- > Wir erfüllen den höchstmöglichen Umweltstandard!
- > Für Ihre Rohstoffe - ob rein oder gemischt - bieten wir Ihnen aktuelle Weltmarkt-Preise



**Büro- und Annahmezeiten: Mo. – Fr. von 07:00 – 16:00 Uhr, Sa. 08:00 – 10:30 Uhr**

MSG Gebr. Wehle GmbH · In der der Rehbach 20 · 65396 Walluf · Telefon 06123 72072  
info@msg-walluf.de · www.msg-walluf.de



# Schneggscher und Showballett Silaville beim Preistanzen in Singhofen

von Belinda Höber

Auch außerhalb der Kampagne sind unsere Tanzgruppen aktiv und so waren unsere junge Männerballettgruppe, die Schneggscher, zu ihrem ersten Preistanzturnier angemeldet. Sie mussten aber dort nicht alleine antreten, denn unsere Showtanzgruppe Silaville - schon mit etwas mehr Wettbewerbserfahrung ausgestattet - war auch dabei und zusammen mit einem kleinen Fanclub ging es nach Singhofen in die Mehrzweckhalle. Die dortige Veranstaltung wurde von der TG Skylights Singhofen e.V. organisiert.

Der Ablauf ist merklich anders als bei Fastnachtsveranstaltungen, denn die Halle war hell erleuchtet, sogar zum Teil bei den

Auftritten der Gruppen und nur spärlich dekoriert.

Eine Jury aus vier Fachfrauen war anwesend um die nach einer Absage noch 16 Gruppen anhand verschiedener Bewertungskriterien mit Punkten zu beurteilen.

Unser Showballett Silaville hatte schon einmal teilgenommen und wusste wie es dort so abläuft, für unsere Schneggscher war solch eine Veranstaltung dagegen Neuland.

Das Programm - von einer Pause unterbrochen - sah beide Gruppen sehr spät im Ablauf vor, die Mädels waren in der Mitte des zweiten Teils an der Reihe und unsere



# Mer wünschen dem ECV un alle Narren a schee Fassenacht.

Die VW Polo-Aktion von Auto Zeh machts möglich – nur bis zum 31.3.2016.



**12.499 €**

inkl. Erlebnisabholung  
in der Autostadt

**VW Polo BlueMotion Technologie 1,0 I, 44 kW (60 PS), 5-Gang, 2-türig, grau, „Cool and Sound“-Paket mit Klimaanlage und Radio/CD „Composition Touch“ (MP3), ABS, ASR, EDS, MSR, Berganfahrassistent, Fahrersitz höhenverstellbar, Multifunktionsanzeige, ZV, Servo, Airbags, Fensterheber elektrisch u. v. m.**

**Kraftstoffverbrauch (l/100 km):** innerorts 5,7, außerorts 4,1, kombiniert 4,7, **kombinierte CO<sub>2</sub>-Emissionen:** 106 g/km

Bei den genannten CO<sub>2</sub>-Emissionen handelt es sich um die Werte, die im Rahmen der Typgenehmigung des Fahrzeugs ermittelt wurden. Möglicherweise sind diese Werte unzutreffend. Wir bemühen uns, den Vorgang schnellstmöglich aufzuklären und werden die Werte, falls erforderlich, in Abstimmung mit den zuständigen Behörden korrigieren. Das Angebot gilt nur bei gleichzeitiger Inzahlungnahme Ihres Gebrauchtwagens (ausgenommen Konzernfahrzeuge Audi, Seat, Škoda oder Porsche) mit mindestens 4 Monaten Zulassungsdauer auf Ihren Namen. Abbildung zeigt Sonderausstattungen gegen Mehrpreis. Änderungen, Druckfehler und Irrtum vorbehalten.

**autozehgmbh**  
ihr autohaus in eltville am rhein



Nutzfahrzeuge



Audi  
Service



Das WohlAuto.  
Eine Gebrauchtwagen, Garantie.  
Reifenhaus Eltville

1985–2015  
**30**  
JAHRE  
autozehgmbh

Wallufer Straße 12 · 65343 Eltville am Rhein · Tel.: 06123 9066100 · [www.auto-zeh.de](http://www.auto-zeh.de)

Männer bildeten schlussendlich den krönenden Abschluss.

So hieß es Warten, Gucken und Staunen. Es waren tolle Showtanzgruppen mit schönen Kostümen und tollen Darbietungen zu sehen, eine Gruppe brachte sogar 27 Tänzerinnen auf die Bühne.

Auch die Showtanzgruppe „Blind Temptation“ aus Rauenthal mit einer besonderen Verbindung zu Silaville war dabei, denn Julia Jakob tanzt sowohl bei der Rauenthaler Gruppe als auch in unserer Garde mit. Als Silaville dann endlich ihren Auftritt präsentieren durfte, kam der kleine Fanclub mit Sitzungspräsident Matthias Bleul erstmals zum Einsatz und unterstützte lautstark die tanzende Truppe.

Wenn auch nicht in voller Stärke, wie bei den Sitzungen angetreten, lieferten sie einen super Auftritt zur Begeisterung von mitgereisten Fans und Publikum ab.

Dann dauerte es nicht mehr lange und unsere Schneggscher bildeten den Höhe-

punkt, und das nicht nur unserer Meinung nach. Wie auch schon an unseren Sitzungen, zogen sie schnell das ganze Publikum mit ihrem Auftreten, ihrer Akrobatik und Ausstrahlung in ihren Bann. Der lautstark geforderten Zugabe wird bei solchen Turnieren allerdings nicht statt gegeben.

Nach kurzer Wartezeit verkündete die Jury Ihre Entscheidungen. Bei den Männern musste diese zwar nur zwischen zwei teilnehmenden Balletts fallen, doch so oder so durften unsere „Jungstars“ den ersten Preis mit nach Hause nehmen.

Silaville belegten innerhalb einer starken Konkurrenz den 12. Platz. Trotz leichter Enttäuschung galt aber das Motto „Dabei sein ist Alles!“

Die Rauenthaler Showtanzgruppe durfte den 3. Preis mit nach Hause nehmen und so standen zwei Rheingauer Gruppen beim Finale auf der Bühne. Müde und froh fuhr man spät nach Mitternacht wieder zurück in die Rheingauer Heimat.



# 40 Jahre **KÜCHENPARADIES** NICOLAY & SUNKEL

Ihr Fachgeschäft für  
Einbauküchen  
Küchenrenovierungen  
Elektrogeräte  
und KitchenAid



*Wir wünschen allen  
eine tolle, närrische  
Kampagne 2016*



Rheingauer Strasse 23  
65343 Eltville  
Tel.: 06123 - 3237  
[www.Kuechenparadies-Eltville.de](http://www.Kuechenparadies-Eltville.de)



Seit 40 Jahren Ihr Küchenspezialist in Eltville





## ECV-Kids auf dem Neroberg

Mit dem Zug, Thermine und Nerobergbahn ging es für die ECV-Kids im Oktober auf den Wiesbadener Hausberg. Dort wurde ein Tag voller Spiel und Spass auf dem Neroberg mit Besuch des Waldlehrpfads, der Erlebnismulde und des Spielplatzes verbracht.

Galerie: <http://bit.ly/kidsnb>



Mit einem dreifach donnernden HELAU  
wünschen wir dem ECV und seinen Gästen  
viel Spaß in der Kampagne und eine tolle närrische Zeit

**ASL**  
[www.asl-e.de](http://www.asl-e.de)

ELEKTROTECHNIK  
WEINTEMPERIERANLAGEN  
ERNEUERBARE ENERGIEN

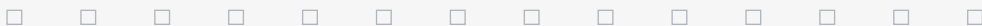

**ASL Elektrotechnik GmbH**

Mühlstraße 104 - 106 · 65396 Walluf · Tel. 06123 605040 · [info@asl-e.de](mailto:info@asl-e.de)

# Weinhaus *Zur Krone*

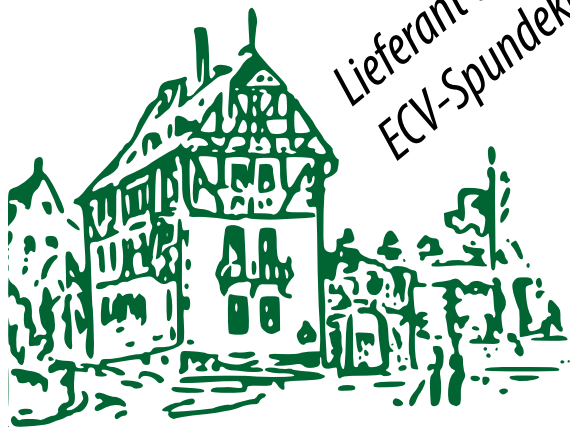

Lieferant des  
ECV-Spundekäs

Eltville, Platz von Montrichard  
Telefon 06123 - 61189

Geöffnet:

Dienstag bis Samstag ab 16 Uhr

Montag Ruhetag

Sonn- und Feiertage ab 11.30 Uhr

November bis März

Mittwoch bis Sonntag geöffnet



## TROLLBEADS

THE ORIGINAL SINCE 1976

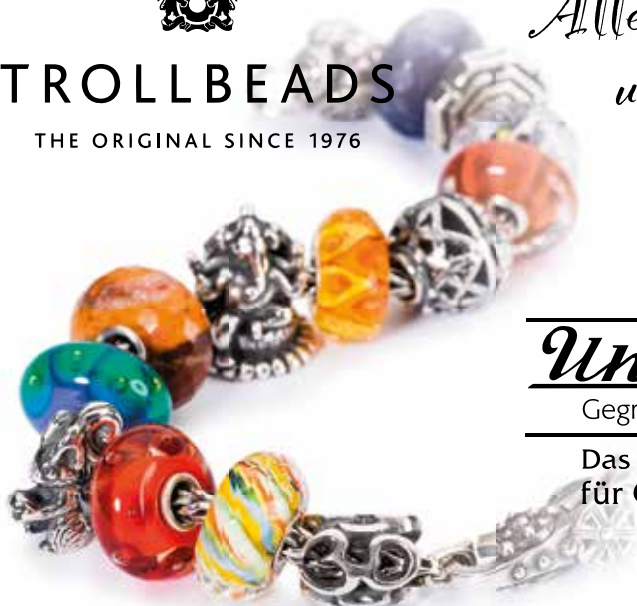

*Allen Fastnachtern  
und dem ECV  
viel Spaß und  
drei Helau!*

---

## *Uhren* Gegr. 1862 *Rau*

---

Das Rheingauer Fachgeschäft  
für Gold- und Silberwaren

Marktstraße 10 · 65343 Eltville am Rhein · Telefon (06123) 33 75

# Närrische Lesehelfer des ECV beim Kappeskerb-Umzug

von Belinda Höber



Mit einer großen Fußgruppe aus fast 50 als Lesehelfer verkleideten Aktiven war der Eltviller Carneval Verein zahlenmäßig stark auf dem diesjährigen Herbstschlussumzug der Kappeskerb vertreten.

Begleitet vom Traktor, der den Anhänger mit großer Narrenkappe und den jüngsten Aktiven zog, und dem „Traubetretmaschine“ auf dem Ape-Dreirad „Schneckelche“ wurden fröhlich gelaunt leere Gläser der wartenden Zuschauer am Straßenrand ge-

füllt, sei es mit Wein oder Traubensaft. Die Kinder vom Wagen sowie die Fußgruppe verteilten darüber hinaus auch kleine Süßigkeiten und Flyer mit den Terminen des ECV in der Menge.

Besonders gefreut hat es den Verein, dass unsere langjährige ECV-Aktive Irmgard „Dippsche“ Schermer wieder traditionell als Herbstmuck vom Wagen grüßen konnte.



**Ecophon**  
Schallschutz  
für Gewerbe  
und Gastronomie

## Peter Thomas MALER & LACKIERER TROCKENBAU

Wiesweg 67 · D-65343 Eltville am Rhein  
Fon 06123/62151 · Fax 06123/9348603  
M o b i l 0 1 7 0 / 7 7 4 5 6 5 7  
E-Mail [thomas-peter@freenet.de](mailto:thomas-peter@freenet.de)  
[www.thomas-peter-trockenbau.de](http://www.thomas-peter-trockenbau.de)

- Kleine Putzarbeiten
- Maler- und Tapezierarbeiten
- Fassadengestaltung
- Vollwärmeschutz
- Laminatverlegung
- Akustik- und Trockenbau
- Leichtbauwände und Dachausbau

Profi im Akustik- & Trockenbau seit 1984

# Das ganz andere Sicherheitssystem in Ihrem Auto:

## ZEISS DriveSave Brillengläser



Besseres Sehen bei Dämmerung, Regen, Nebel, weniger Irritationen durch blendendes Licht entgegenkommender Autos und scharfe Sicht bei schnellem Blickwechsel, zwischen Straße und Armaturenbrett oder Navi sind entscheidend für das richtige Sehen beim Autofahren.

**Speziell dafür hat ZEISS die DriveSafe Brillengläser entwickelt. DriveSafe Brillengläser machen Autofahren sicherer und den Alltag entspannter.**

**Ab Dezember bei ausgewählten Augenoptikern** in Deutschland erhältlich.



We make it visible.

**Ab  
Dezember  
schon bei uns  
erhältlich**

Geprüftes ZEISS Relaxed Vision Center

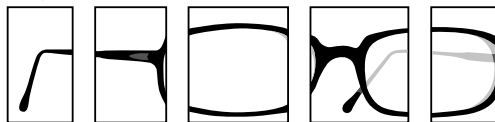

# OPTIK WERNER

Augenoptikermeister · Spezialist für Kontaktlinsen  
Schmittstraße 4 · 65343 Eltville am Rhein  
Tel. 06123 - 54 47 · [info@augenoptik-werner.de](mailto:info@augenoptik-werner.de)

# Kampagneneröffnung bei Wein, Musik und guter Laune



Mit Ehrungen verdienter Aktiver, närrischen Wortbeiträgen, der traditionellen Tombola und viel guter Laune ist der ECV im November 2015 in eine kurze Kampagne gestartet. Erstmals wurden im Rahmen der Eröffnung auch fördernde Mitglieder geehrt, über deren treue Unterstützung sich der Verein besonders freut.

Galerie: <http://bit.ly/eroeff15>



## Weingut C. Belz

Die **hofeigene Vinothek**  
lädt zum unverbindlichen  
Probieren der Weine ein.

**Öffnungszeiten Vinothek:**  
Montag bis Samstag  
ab 10 Uhr  
Sonntags ab 16 Uhr



Die „**Riesling Scheune**“  
bietet typische Gutsausschank-Gerichte,  
ergänzt um leckere Flammkuchen  
und Tagesgerichte von der Tafel.

**Öffnungszeiten „Riesling Scheune“:**  
Donnerstag bis Montag ab 16 Uhr  
Dienstag und Mittwoch Ruhetag

**Weingut C. Belz** · Inhaber Karl-Christian Ries · Kiedricher Straße 20 · 65343 Eltville  
Telefon 0 61 23/21 34 · [www.weingut-belz.de](http://www.weingut-belz.de) · [info@weingut-belz.de](mailto:info@weingut-belz.de)



# Für mehr Zukunft



[die-qualitätsbank.de](http://die-qualitätsbank.de)

Ihre  
**Wiesbadener  
Volksbank.**

Die Qualitätsbank.



**[www.hild-bedachungen.de](http://www.hild-bedachungen.de)**

- Dacheindeckungen aller Art
- Spenglerarbeiten aller Art
- Reparaturen aller Art
- Einbau von Dachflächenfenstern
- Dachstuhlisolierungen
- Balkon- & Terrassenabdichtungen

**Taunusstraße 3a • 65343 Eltville • Tel.: 06123 - 60 52 70**

## Backteam für leckere Waffeln



Nicht nur Dank unseres fleißigen Backteams, auch mit vielen eifrigen Verkäufern im Stand konnte der ECV am zweiten Adventswochenende 2015 die Besucher des Eltviller Weihnachtsmarkts im Langwerther Hof wieder mit leckeren Waffeln verwöhnen.

# WEINGUT

## *H. J. Ernst*

### RHEINGAU

Beim Ausbau der vielfach prämierten Weine verbinden wir Weinkultur mit Innovation. So entstehen traditionsreiche Weine mit zeitgemäß moderner Prägung. In der vierten Generation werden Weinberge in den besten Lagen des oberen Rheingaus bewirtschaftet.

**Weingut H. J. Ernst**

Holzstraße 40

D-65343 Eltville am Rhein

Tel.: (06123) 2363

Fax: (06123) 4062

[buero@weingut-ernst.de](mailto:buero@weingut-ernst.de)

[WWW.WEINGUT-ERNST.DE](http://WWW.WEINGUT-ERNST.DE)

# AKZENTE.

SCHMUCK UND ANDERES KUNSTHANDWERK

Rheingauer Straße 22 · Eltville · Tel.: 0 61 23-79 53 46

*Bei uns finden Sie das, was Sie  
woanders vergeblich gesucht haben!*

- ▶ Unikat-Edelsteinketten – aus eigener Werkstatt
- ▶ Silberschmuck – designed in Switzerland
- ▶ Die wandelbare Uhr
- ▶ Das wandelbare Collier

von Deja Vu

**Besuchen Sie  
die VIN-OE  
zur Probe der  
ersten 2015er**

**Unsere Vinothek ist  
täglich durchgehend geöffnet**

**Mo - Sa: 8.00-19.00 Uhr**

**Sonn- u. Feiertage: 9.00-13.00 Uhr**

## **Offenstein Erben**

Weingut | Vinothek | Weinhotel  
Holzstraße 14 · 65343 Eltville am Rhein  
Telefon 0 61 23 / 21 37  
Telefax 0 61 23 / 8 15 93  
wein@offenstein-erben.de



**www.offenstein-erben.de**

# Eltviller Carneval Verein in der Kampagne 2016



**322**  
**Mitglieder**

**175**  
**Aktive**

**Ehren-  
Mitglieder**

Irmgard Bleul  
Jochen Bleul  
Hans-Josef Germann  
Heinz-Günter Haas  
Horst-Georg Haas  
Jochen Hulbert



Paul Scharhag  
Irmgard Schermer  
Elsbeth Schiller  
Siegfried Schön  
Mia Zingelmann  
Werner Zingelmann

**Vorstand**

**1. Vorsitzender:**  
**2. Vorsitzender:**  
**1. Kassiererin:**  
**2. Kassiererin:**  
**1. Schriftführerin:**

Jochen Hulbert  
Thomas Flöck  
Stefanie Hulbert  
Irmgard Bleul  
Romy Hulbert

**2. Schriftführerin:**  
**Beisitzer:**

Belinda Höber  
Pia Richter  
Roman Meth  
Markus Wahl  
Matthias Bleul

**Sitzungspräsident:**



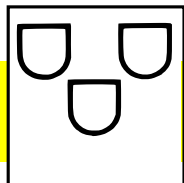

**Malermeister**

**Ferdinand Post** GmbH

65343 Eltville, Holzstraße 9,

Telefon 0 61 23 / 23 22



*Ihre Buchhandlung mit Herz*



**Buy local – oder wie wir im Rheingau sagen:  
Klick nit fort, kauf im Ort!**

Inh. Dr. Christian Homp  
Schwalbacher Str. 3a

**65343 Eltville**

Telefon 06123/999393

Fax: 06123/999394

[www.buch-untiedt.de](http://www.buch-untiedt.de)

[eltville@buecheruntiedt.de](mailto:eltville@buecheruntiedt.de)

Inh. Dr. Christian Homp  
Winkeler Str. 47

**65366 Geisenheim**

Telefon 06722/8566

Fax: 06722/5449

[www.buch-untiedt.de](http://www.buch-untiedt.de)

[geisenheim@buecheruntiedt.de](mailto:geisenheim@buecheruntiedt.de)





# Eltviller Carneval Verein e.V.

## Anmeldung

Hiermit beantrage ich die Mitgliedschaft beim Eltviller Carneval Verein e.V. (ECV) als

- ☐ aktives Mitglied
- ☐ förderndes Mitglied

ab

Vor-, Nachname

Straße, Hausnr.

PLZ, Ort

Telefon

E-Mail

Geburtsdatum

Ort, Datum, Unterschrift

Der jährliche Beitrag beträgt derzeit 12€. Bei Familien mit Kindern wird ein maximaler Familienbeitrag von 36€ automatisch berücksichtigt.

Gläubiger-Identifikationsnummer DE35ZZZ00000413820

### SEPA-Lastschriftmandat

Die Mandatsreferenz wird separat mitgeteilt.

Ich ermächtige den ECV, Zahlungen von meinem Konto mittels Lastschrift einzuziehen. Zugleich weise ich mein Kreditinstitut an, die vom Eltviller Carneval Verein e.V. auf mein Konto gezogenen Lastschriften einzulösen.

Hinweis: Ich kann innerhalb von acht Wochen, beginnend mit dem Belastungsdatum, die Erstattung des belasteten Betrages verlangen. Es gelten dabei die mit meinem Kreditinstitut vereinbarten Bedingungen.

IBAN

BIC

Ort, Datum, Unterschrift

# M. LAY

## **Helfen ist unser Handwerk:**

- *Moderner Prothesenbau*
- *Stützapparate in Carbonfasertechnik*
- *Fußeinlagen nach Maß*
- **Neu: computergefräste Einlagen nach Fußdruckanalyse**
- *Leibbinden nach Maß*
- *Brustprothesen*
- *Kompressionsstrümpfe*
- *Sanitätsartikel*
- *Schuhe für lose Einlagen*

Gutenbergstraße 3 · 65343 Eltville am Rhein  
Tel. 06123-92 41-0

**Sanitätshaus M. Lay**  
mit orthopädischer Werkstatt auch im  
**SCIVIAS Krankenhaus**

Eibinger Straße 9 · **65385 RÜDESHEIM**  
Telefon 06722 - 937 04 19

ORTHOPÄDIE- & REHABTECHNIK · SANITÄTSHAUS



# Die Nähstubb

von Matthias Bleul

*Alle Jahre wieder unterm Weihnachtsbaum  
singen wir schöne Lieder  
und nähen einen Saum*



Wir, das sind Obermeisterin der Schnittmuster Elsbeth Schiller, Meisterin des Schrägbandes Irmgard Bleul, Gesellin der Paillette Sophie Bleul, Susanne Wenz und Sandra Winkler, Gesellinnen der heißen Nadel. Jedes Jahr ist für uns immer wieder eine besondere Herausforderung unsere Tänzerinnen und Tänzer oder aber auch Redner in wunderschöne Kostüme zu kleiden.

Wenn die einzelnen Themen feststehen, geht es direkt an die Arbeit. Im Sommer werden erste Ideen gesammelt und dann startet auch schon das Aus- beziehungsweise Vermessen. Da geht es schon mal rund in der Nähstubb, wenn 15 Mädels vom Showballett auf einmal kommen. Besonders lustig ist es jedes Mal wenn unsere Männerballetts, die Schneggscher und die Rieslingsterne die Nähstubb stürmen.

Vom Schnittmuster über den Zuschnitt bis hin zur ersten Naht, ist es dann nicht mehr weit. Jetzt ziehen in die Bauernstubb bei Bleuls zuhause zwei große Tische ein und die Nähstubb ist perfekt. Jeden Tag heißt es

nun nähen, nähen, nähen - schneiden, messen, kürzen - abtrennen, umändern, heften - anzeichnen, stecken, bügeln und vieles, vieles mehr.

Nach etlichen Anproben und mehreren Kilometern Garn, vielen Tag- und Nacht-



schichten ist es dann soweit: die fertigen Kostüme werden bei der Generalprobe auf der Bühne präsentiert. Nach eventuellen Nacharbeiten haben sie nun das große Vergnügen sich selbst ein Bild davon zu machen. Viel Spaß dabei.

Wir freuen uns schon auf die kommenden Kampagnen.

Euer Team aus der Nähstubb.



# Bütt und Bühne 2015



**Markus  
Molitor**



**Andreas  
Michel**



**Heinz-  
Günter Haas**



**Horst  
Haas**



**Yannick  
Haas**



**Lukas  
Schmaus**



**Leo  
Gros**





**Erika  
Mager**

**Gerald  
Sunkel**



**Michael  
Reuter**



**Roman  
Meth**



**Maximilian  
Wenz**



**Matthias  
Bleul**



**Siegfried  
Schön**





Bei uns: **Online-Preise -**  
**aber mit Beratung**



# Cindy's Reisebüro

Unser  
Team (v. li.):  
Cindy Moos  
Dietmar Schunack  
Alexandra Stach  
Christine Löw

Buchen Sie **die schönste Zeit des Jahres** in Eltville

Cindy's Reisebüro · Gutenbergstraße 10 · 65343 Eltville am Rhein

• **Telefon 06123 46 65** • Fax 06123 8 12 11 |

24h für Sie erreichbar: [www.cindys-reisen.de](http://www.cindys-reisen.de) · [info@cindys-reisen.de](mailto:info@cindys-reisen.de) |  
Mo- Fr 09:30 Uhr - 13:00 Uhr | und 14:30 - 18:00, Sa 09:30 - 12:30 Uhr



## Der Elferrat des ECV



# Glas **Hulbert** GmbH

*gestaltung*

*Seit 1855 Ihr kompetenter Ansprechpartner in Sachen Glas !*

**Wörthstraße 29 - 65343 Eltville am Rhein**  
**06123-60590 - [glas@hulbert.de](mailto:glas@hulbert.de)**

**Farbige Küchenrückwände / Duschtüranlagen**  
**Spiegel / Fenster / Türen / Glasbau**  
**Kunstglaserei / Glasrestaurierung**  
**Glasreparaturen jeglicher Art**

*Von der Kühlschrankplatte bis zur Ganzglasanlage, von der Grablichtreparatur bis zum Kirchenfenster - Ihr Rundum-Service im Bereich Flachglas*



# Weil Kinder noch nicht für sich selbst sorgen können.

Der R+V-KinderRundumschutz. Von klein auf groß absichern.



Genossenschaftliche FinanzGruppe  
Volksbanken Raiffeisenbanken



Sprechen Sie mit uns:

Markus Follrich  
Gutenbergstr.9  
65343 Eltville  
Tel.: 06123 / 799792  
Fax.: 06123 / 799793

Generalvertretung der  
R+V Versicherungsgruppe

[www.ruv.de](http://www.ruv.de)





## Mini-Prinzengarde

### Mit dabei

---

Chiara Bindl, Cedrik Damm, Johanna und Ole Dörr, Ida Hampl, Silas Hulbert, Florentine und Valentina Kurth, Sina Post, Ben Sunkel und Tobias Wolf

### Leitung

---

Gabi Hampl und Christiane Dörr

### Wir über uns

---

Wir - ein ganzer „Haufen“ Mädchen und Jungs im Alter zwischen 4 und 9 Jahren - tanzen in der Mini-Prinzengarde, haben Spaß und freuen uns wieder auf den großen Auftritt.

# UNSER PAPPNASEN-ANGEBOT

*4 nehmen  
3 bezahlen*



# Eckerich



**ELTVILLER BACKHAUS  
SEIT 1686**





## Konfetti Stars

### Mit dabei

---

Neele Becker, Fabienne Damm, Elisabeth Flach, Alena Flöck, Niklas Flöck, Chiara Hulbert  
Ella Roßkopf und Fabian Sunkel

### Leitung

---

Theresa Bleul und Marlis Flöck

### Wir über uns

---

Der Minigarde entwachsen, aber für die „große Garde“ noch zu klein - das sind wir, eine Gruppe Kids, die Spaß am Tanzen haben und gerne beim ECV auf der Bühne stehen.

Die neuen Konfetti Stars haben in der Kampagne 2015 ihre Premiere gefeiert.

# Physiotherapie Ellis

**echt/effektiv**

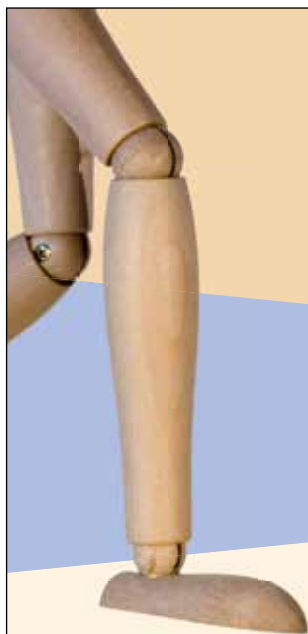

**Christa Ellis**  
staatl. anerkannte  
Physiotherapeutin

Wörthstraße 29a  
65343 Eltville

Tel. 06123/91050  
[ch.ellis@hotmail.de](mailto:ch.ellis@hotmail.de)

Krankengymnastik

Kiefergelenk-Behandlung

Manuelle Therapie

Massage

Kinesio-Taping

Neurophysiologische Behandlung

nach Bobath und PNF

Fango

Lymphdrainage

Hausbesuche



## Fantastics

### Mit dabei

---

Chantal Charisse, Marie-Helen Flach, Alena Flöck, Leonie Hampl, Sedrick Hulbert, Sarah Jung, Alina Kecap, Neele Kleemann, Greta Marek, Lilith Stumpf, Justus Vorderstemann und Rieka Will

### Leitung

---

Annika Daubner und Nataly Marek

### Wir über uns

---

*Als Miniprinzengarde haben wir begonnen,  
und dann als DanceKids weitergemacht.*

*Nun ist es Zeit für eine neue Ära,  
die Fantastics sind geboren.*

*Wir brauchen keinen Schlaf,  
bleiben bis zum Ende wach.*

*Haben nur Plan A  
und tanzen bis es kracht.*

WEINGUT  
**KEßLER**  
*Seit 1739*

**MARTINSTHAL · HEIMATSTR. 18**

**MIT WEINSTUBE „IM MESSWINGERT“**

**WIR PFLEGEN DIE TRADITION UNSERER REBSORTEN:  
RIESLING UND SPÄTBURGUNDER**

UNSER GUTSAUSSCHANK IST AB 24. FEBRUAR 2016  
VON MITTWOCH BIS SAMSTAG AB 17 UHR FÜR SIE GEÖFFNET.

UNSER WEINGARTEN IST WÄHREND DES SOMMERS BEI GUTEM WETTER  
AN DEN TAGEN GEÖFFNET, AN DENEN UNSER GUTSAUSSCHANK GESCHLOSSEN IST.

## **MÖBELBAU INNENAUSBAU**

JAHNSTRASSE 10  
65343 ELTVILLE  
TELEFON 06123-2234  
06123-4192  
MOBIL 0175-2049319



**SCHREINEREI  
PETER & STEFAN SCHRANZ  
TISCHLERMEISTER**



## Garde des ECV

### Mit dabei

---

Sophie Bleul, Theresa Bleul, Annika Daubner, Elena Jakob, Julia Jakob, Melina Ommert, Jennifer Ortiz, Lisa Seyffardt, Janina Sturm, Nadine Sutschet, Anne Weyer und Rita Schuhmacher

### Leitung

---

Annika Daubner und Jennifer Ortiz

### Wir über uns

---

Wir sind eine Gruppe von Mädels, die jedes Jahr aufs Neue ihr Bestes geben, um dem Publikum einen abwechslungsreichen Gardetanz zu präsentieren. In unseren Tänzen versuchen wir die Tradition des Gardetanzes mit der heutigen Moderne zu mischen und somit ein hohes Level an tänzerischem Können darzubieten.



# Schatzsuche

Aus Ihren  
alten  
Schätzen  
schmiede  
ich Ihren  
individuellen  
Traum.  
Viele Anregungen  
finden Sie in  
meiner Gold-  
schmiede.  
Lassen Sie sich  
unverbindlich  
von mir  
beraten.

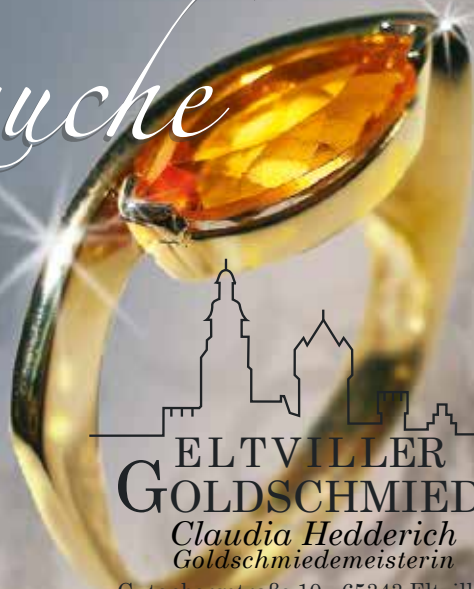

**ELTVILLER  
GOLDSCHMIEDE**  
*Claudia Hedderich*  
*Goldschmiedemeisterin*

Gutenbergstraße 10 · 65343 Eltville/Rh.  
Tel. 06123 - 3113 · Fax 06123 - 605 377



holzhandlung  
alfons  
**schwarz**

Ihr Fachhändler mit der  
umfassenden Auswahl und  
dem perfekten Service!

## Aus unserem Lieferprogramm:

- |            |                 |               |
|------------|-----------------|---------------|
| ◆ Parkett  | ◆ Leisten       | ◆ Dielen      |
| ◆ Laminat  | ◆ Türen         | ◆ Gartenzäune |
| ◆ Paneelen | ◆ Profilbretter | ◆ Fassaden    |
| ◆ Kork     | ◆ Spanplatten   | ◆ Zubehör     |

Schwalbacher Straße 54  
65343 Eltville am Rhein

Telefon: 06123-3004  
Telefax: 06123-2641

info@holz-schwarz.de  
www.holz-schwarz.de



## ECV-Showballett Silaville

### Mit dabei

---

Sophie Bleul, Theresa Bleul, Annika Daubner, Nina Gäsler, Jennifer Ortiz, Melina Omert, Pauline Peters, Rita Schuhmacher, Janina Sturm, Nadine Sutschet, Carolin Wenz, Isabel Wenz, Anne Weyer und Marie Weyer

### Wir über uns

---

Seit der Gründung des Vereins 1948 besteht unser Garde- und Showballett, seit 2011 unter dem Namen *Silaville*. Über das ganze Jahr trainieren wir einmal pro Woche für die kommende Kampagne. Neben dem anstrengendem Aufwärmprogramm oder nach dem konzentrierten Tanztraining wird auch gerne geplaudert und gelacht oder außerhalb des Trainings zusammen etwas unternommen.

Wir sind sehr stolz darauf, dass wir seit einigen Jahren unsere Tanzgruppe komplett selbst organisieren, jede Tänzerin hat dabei einen eigenen „Aufgabenbereich“, in dem sie sich kreativ beteiligen kann. Auch in dieser Kampagne freuen wir uns, das Ergebnis unserer Arbeit Ihnen präsentieren zu können.

# Abraxas

der besondere Frauen-/Männerladen



Wir haben viel Spaß an Mode und allem, was dazu gehört:

- trendige dänische Mode ab Gr. 42 bis 52
- ausgefallene Mode von Größe 36 bis 40
  - fetzige Männermode
- internationale Schuhe zum Wohlfühlen
  - Accessoires für Sie und Ihn
  - Schmuck in großer Auswahl
  - kleine und große Geschenke
  - Wohnaccessoires u.v.m.

**Abraxas - Rheingauer Str. 20, Eltville**

[www.facebook.com/Abraxas-Mode-Schmuck-Accessoires-Schuhe](http://www.facebook.com/Abraxas-Mode-Schmuck-Accessoires-Schuhe)



## LUDWIG SCHÄFER

### STRASSEN- UND TIEFBAU G-M-B-H

Kiedricher Straße 34 - 36

**65343 Eltville am Rhein**

Tel.: 0 61 23 - 28 19 / 56 30

Fax 0 61 23 / 34 09



# Schneggscher

## Mit dabei

---

Dirk Bansner, Niklas Fiedler, Jonas Lochner, Christian Markloff, Matthias Richter, Sebastian Richter, Fabian Striebl, Willi Wagner, Arne Wilken und Lars Wohlbold

## Leitung

---

Mona Plum und Theresa Weinert

## Wir über uns

---

Wir die Schneggscher (gegründet 2009) sind eine Gruppe junger und gutaussehender Männer, die sich, was das Äußere angeht, auch gerne mal als Frau verkleiden, um dann ihre schlummernde feminine Seite beim Tanz zum Ausdruck zu bringen. Mit langen Beinen und einem hohen Maß an Professionalität versuchen wir immer ihnen die Fast-nachtszeit zu versüßen!

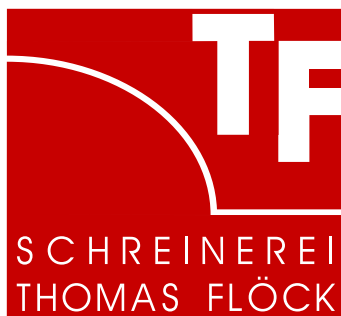

INNENAUSBAU  
M Ö B E L  
OBJEKT EINRICHTUNG  
BAUELEMENTE

MÜHLSTR. 104-106  
65396 WALLUF  
TELEFON 06123/900750  
TELEFAX 06123/900751

# DER PARTNER FÜR IHR EVENT



Lichttechnik // Tontechnik // Konferenztechnik // Videotechnik // Bühnentechnik



Mit über 30 Jahren Erfahrung und weit über 5000 Veranstaltungen  
unterstützen wir Sie gerne mit qualifiziertem Personal  
und modernem Equipment ...

Besuchen Sie uns auch im Internet unter [www.jakob-vt.de](http://www.jakob-vt.de)

---

Jakob Veranstaltungstechnik GmbH & Co. KG  
Tel. +49 6123 - 999295-0 • Elisabethenstraße 4 • 65343 Eltville  
[info@jakob-vt.de](mailto:info@jakob-vt.de)

---

Vetriebspartner aller führenden Markenhersteller





## Männerballett Rieslingsterne

### Mit dabei

---

Stephan Antesberger, Matthias Bleul, Thomas Flöck, Michael Hulbert, Axel Kirn, Roman Meth, Michael Reuter, Karl Christian Ries, Gerald Sunkel und Gerd Wendling

### Leitung

---

Bettina Post

### Wir über uns

---

Unsere Gruppe besteht aus 10 Männern, die von einer Trainerin im Zaum gehalten werden. Nach ausgiebiger Ideenfindung und ab und an auch turbulenten Proben, schaffen wir es immer wieder unser Publikum von den Sitzen zu reißen.

# Praxis für Physiotherapie Michael Nikolai

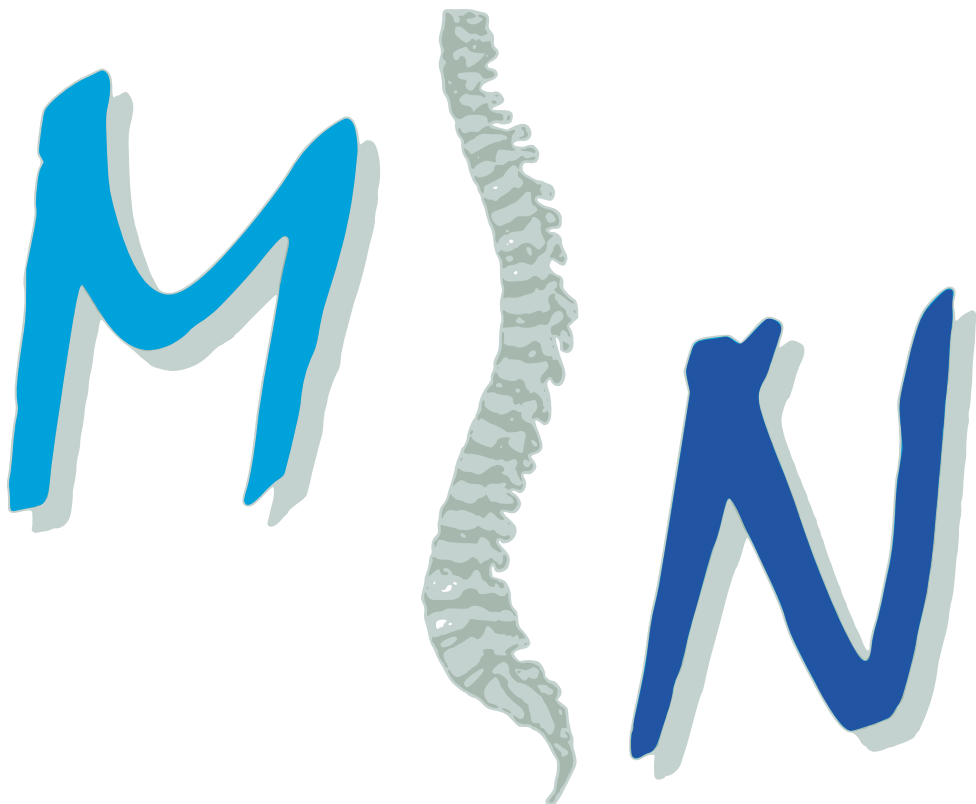

## Krankengymnastik

auch nach Bobath,  
Brunkow und PNF

- ♦ Manuelle Therapie
- ♦ Massage
- ♦ Lymphdrainage
- ♦ Heißluft Fango
- ♦ Elektrobehandlung
- ♦ Eisbehandlung
- ♦ Fußreflexzonenmassage

**Wilhelmstraße 3  
65343 Eltville  
Telefon 0 61 23 - 59 43**

Öffnungszeiten  
Mo - Do 7.00 - 20.00 Uhr  
Freitag 7.00 - 13.40 Uhr

Terminabsprache wenn möglich  
Mo - Fr 8.30 - 12.30 Uhr



## Zuckerschnude

### Mit dabei

---

Belinda Höber, Petra Kirn, Birgit Meth, Pia Richter und Kurt Michael Schardt

### Wir über uns

---

Die Zuckerschnude standen schon viele Male auf der Bühne des ECV. Mit Rosis Friseursalon ging es 2004 los und in den folgenden Jahren gab es viel Abwechslung, ob als Kinder verkleidet, singend oder als Haare waschende Kuschelweichtruppe. Märchen in humorvoller Form oder auch die Fernsehshow Herzblatt wurden schauspielerisch in Sketche verpackt und dem Publikum dargeboten.

Wir wollen das Publikum unterhalten, ein schönes Bühnenbild präsentieren, bei unseren Vorträgen die Lachmuskeln in Schwung halten und Spaß haben.



# JAB

ANSTOETZ

STOFFE FÜR  
WOHNTRÄUME

## Wir wünschen allen Gästen närrische Stunden beim ECV

- ◆ Eigene Werkstatt
- ◆ Polsterei
- ◆ Gardinen
- ◆ Bodenbeläge
- ◆ Tischwäsche
- ◆ Sonnen- und Insektenschutz



**ZELL**  
Raumausstattung

Stefan Zell  
Raumausstattemeister  
Rheingauer Str. 13  
65343 Eltville  
Tel. 06123 - 3264





## Sektperlscher

### Mit dabei

---

Christa Ellis, Thomas Flöck, Michael Hulbert, Steffi Hulbert, Tanja Kleemann, Jutta Piontek, Ellen Weyer, Andreas Wenz und Anne Zell

### Wir über uns

---

Die „Sektperlscher“ haben sich als Gesangsgruppe auf der Bühne des ECV etabliert. Ihre Auftritte bringen immer prickelnde Stimmung in den Saal, da freuen wir uns auf die kommenden Darbietungen.

Mit altbekannten Liedern fordern wir Sie, unser Publikum, zum Mitsingen und Mittanzen auf.



Träume brauchen Sicherheit.



**Aachen  
Münchener**

Plagt euch die Sorge um das Geld,  
da sind wir jetzt gut aufgestellt.  
Der Schutz für Euch ist nit zu deier  
und rettet Euch vorm Pleitegeier

Handwerker und Mittelstand,  
wir geben Euch was an die Hand.

Sie ist mit Hilfe stets zur Stelle,  
unsre neue DEUTSCHE VERRECHNUNGSSTELLE.



Büro für

**Allfinanz**

**Deutsche Vermögensberatung  
und Deutsche Verrechnungsstelle**

**Jochen Stachurski  
Heinz-Günter Haas**

Auf dem kleinen Feld 6a • 65232 Taunusstein • Tel. 0 61 28 / 93 72 370 • Fax 0 61 28 / 93 72 371

90 JAHRE **Elektro-Lin** GmbH

**Elektro-  
Gebäudetechnik  
Beleuchtungstechnik  
Antennenanlagen  
Sprechanlagen  
Baustrom- und  
Festplatzanschlüsse**



**Hausgeräte  
Elektroheizgeräte  
Klima- und  
Wärmepumpen  
Autorisierter  
Kundendienst  
Tonanlagen**

**Tel. 06123 - 92 47 - 0**

**Fax: 06123 - 92 47 13**

**Bertholdstraße 19 • 65343 Eltville am Rhein**

[www.elekrto-linz.de](http://www.elekrto-linz.de)



## ECV-Animateure

### Mit dabei

---

Leana Berlinger, Franziska Blum, Renè Cloeren, Samira Haas, Adrian Kirn, Thomas Rehm, Melissa Seidler und Josua Zell

### Leitung

---

Yannick Haas, Horst Haas

### Wir über uns

---

Die ECV Animateure entstammen der ehemaligen Tanzgruppe Haas, die sich nach einer „Babypause“ wieder zusammenfanden und zunächst die Ehepartner und den eigenen Nachwuchs mitbrachten. Nach 12 Jahren ist der Nachwuchs „erwachsen“ geworden und hat die Animationsgruppe in der Kampagne 2014/2015 mit neuen jungen Animateuren selbstständig übernommen. Das ist gelebte Nachwuchsarbeit für den Verein.

**GUERLAIN**  
PARIS

*La petite  
Robe noire*

Eine Kreation bestickt mit den schönsten  
„schwarzen“ Noten der Parfümerie:  
Schwarze Kirsche, Schwarze Rose,  
Patchouli und Thé Fumé.



**ILKA MAREK · PARFÜMERIE · KOSMETIK**  
Marktstraße 7 - 9 · 65343 Eltville am Rhein · Telefon 06123 - 59 15

Glas

**Wohlfart**

Schwalbacher Straße 16 (Fußgängerzone)  
65343 Eltville  
Telefon 06123.2239

Bei uns finden Sie  
ein großes Sortiment  
an Trinkgläser,  
Dekantierkaraffen,  
Spezialgläser  
und, und, und.....

*Träume  
in Glas*

**MARSOLEK**

**Heizöl – Gas – Holzkohle  
Sauerstoff – technische Gase**

**Wir sind Ihr leistungsfähiger Partner für Brennstoffe !**

**Schwalbacher Straße 30 - 65343 Eltville am Rhein**  
**Telefon : 06123 / 3663 Mobil: 0177 / 4042147 Telefax : 06123 / 793102**



Alexanders Friseurstudio  
 Bleichstraße 6 · 65343 Eltville  
 Telefon 06123/61703 · [www.Alexanders-Friseurstudio.de](http://www.Alexanders-Friseurstudio.de)



KLOSTER EBERBACH

Hessische Staatsweingüter



## VINOTHEK & KLOSTERLADEN

im Kloster Eberbach

Geöffnet täglich 10–18 Uhr  
[www.kloster-eberbach.de](http://www.kloster-eberbach.de)  
 Service-Tel. 06723 6046-0

HESSISCHE STAATSWEINGÜTER GMBH  
 KLOSTER EBERBACH



**Metallbau  
schmidt** G m b H

- Schlosserei
- Maschinenbau
- Kunstschmiede
- Individuelle Fertigung
- Modernes Metalldesign

Wallufer Straße 25 C  
65343 Eltville  
Telefon: 06123 - 900258  
Fax: 06123 - 900259

## HAUSHALTSGERÄTE-MARKT THOMAS GRAMMEL Beratung • Verkauf • Service



- Waschvollautomaten
- Wäschetrockner
- Geschirrspülautomaten
- Kühl-/Gefriergeräte
- Herde / Mikrowellenherde
- Einbaugeräte
- Küchemodernisierung
- Kundendienst

**Kiedricher Straße 39 • 65343 Eltville am Rhein**  
**Telefon 06123 - 45 02 • Fax 06123 - 31 18**  
**[www.thomasgrammel.de](http://www.thomasgrammel.de)**

Öffnungszeiten:

Mo. bis Fr.: 9 - 13 Uhr und 15 - 18.30 Uhr, Sa.: 9 - 13 Uhr



# Danke!

Unseren Sponsoren für  
die treue Unterstützung

Den fleißigen Aktiven im  
Hinter- und Vordergrund



»Altes Holztor«

TRATTORIA

DA PINO

SCHWALBACHER STRASSE 18 ELTVILLE AM RHEIN

TELEFON 0 61 23 25 82 FAX 0 61 23 97 51 38

**H M**  
**S**  
**Barsomo**  
HomeMediaService

*...einfach besser!*

**Unser Service - Ihr Vorteil!**

- **TV**
- **Video**
- **HiFi**
- **Netzwerk**

Rheingauer Straße 1 · 65343 Eltville · Telefon 06123-61 555

**Kundenparkplätze direkt am Haus!**



# Einbruch? Nicht mit uns! Wir sind die Experten

für Sicherheit rund um Haus und Hof!

Lassen Sie sich kostenlos beraten!

Wir kommen zu Ihnen nach Hause!

Rufen Sie an: 0 61 23 - 24 82



Tradition seit 1854



Fachmarkt Bihrer  
Rheingauer Str. 10  
65343 Eltville  
[www.bihrer.com](http://www.bihrer.com)

Besuchen Sie unsere Ausstellung der  
Sicherheitstechnik in unserem Fachmarkt!  
Auch Alarm und Videoüberwachung!

**06123-9994246**  
Marina: 01 60 / 7 30 35 70  
Yvonne: 01 63 / 877 06 24

# Nagelparadies

Wir wünschen Allen  
eine närrische  
Fastnacht.

Dnh. Marina Müller  
Rheingauerstr. 8, 65343 Eltville  
[www.nagelparadies-rheingau.de](http://www.nagelparadies-rheingau.de)







# *Alles für die Gesundheit aus der Apotheke!*



## **Amts-Apotheke**

**Wolfgang Rassau**

65343 Eltville

Schwalbacher Str. 13

Tel. 2526

Fax 5309

## **Kilians-Apotheke**

**Henning Seth**

65343 Eltville

Kiliansring 5

Tel. 4441

Fax 899995

## **Löwen-Apotheke**

**Susanne Mainka**

65343 Eltville

Schwalbacher Str. 11

Tel. 2516

Fax 4764



*friseur  
team*  
**KORN**  
damen herren kinder

Friedrichstraße 62 · 65343 Eltville · Tel. 0 61 23 / 6 11 16

## Zahnärztliche Gemeinschaftspraxis



...wir lieben  
Zähne

**Markus Tischler**

Zahnarzt für allgemeine Zahnheilkunde

**Kerstin Tischler**

Zahnärztin für Kinder- und Jugendzahnheilkunde

Schwalbacherstr. 50b • 65343 Eltville am Rhein • Tel. 06123 5197

[www.zahnarzt-eltville.de](http://www.zahnarzt-eltville.de)



## D & M Rheingauer Füße

Ihr mobiles professionelles Team

Termine nach telefonischer Vereinbarung

06123/899755 0170/8603572

Fax 06123/899756

65343 Eltville

# Festbewirtung Mucke

**Ihr Fest  
mit unserer  
Bewirtung!**

- ⇒ moderne Imbisswagen
- ⇒ Gestaltung von Firmenevents
- ⇒ Veranstaltungsservice
- ⇒ Verleih von Kühlwagen
- ⇒ Catering, Fingerfood



# Mucke

[info@festbewirtung-mucke.de](mailto:info@festbewirtung-mucke.de)

65343 Eltville Freienbornstraße 7

[www.Festbewirtung-Mucke.de](http://www.Festbewirtung-Mucke.de) Tel 06123.2369 Fax 06123.601481

***Offen für Spaß -***

***und bereit zu  
konstruktivem Handeln !***

**FDP**

---

**Die Liberalen**

**Wir wünschen Ihnen viel Spaß -  
nicht nur während der närrischen Tage !**

**• Offen für jede Anregung**

**Tel. 0 61 23 / 75 123**

Unseren Gästen viel Spaß  
in der Kampagne 2016



Auf Wiedersehen in  
2017



**Auto Sonnendecker GmbH**  
Kfz-Meisterbetrieb

Erbacherstr.2  
65343 Eltville  
Tel: 06123 - 2483  
Fax: 06123 - 1041  
e-Mail : [autohaus-sonnendecker@t-online.de](mailto:autohaus-sonnendecker@t-online.de)

Aral - Tankstelle  
Reparaturen aller Fabrikate  
Unfall-Instandsetzung  
HU-Dekra Prüfstützpunkt  
Anerkannte AU-Prüfstelle  
Autoglas-Service  
Reifendienst



**Herausgeber:**

Eltviller Carneval Verein e. V.  
Wörthstr. 27  
65343 Eltville am Rhein

Telefon (0 61 23) 60 59-20

Fax (0 6123) 6059-10

[vorstand@eltviller-carneval-verein.de](mailto:vorstand@eltviller-carneval-verein.de)

<http://www.eltviller-carneval-verein.de>

**Layout und Redaktion:**

Markus Wahl

**Email Redaktion und Anzeigenannahme:**

[print-web@eltviller-carneval-verein.de](mailto:print-web@eltviller-carneval-verein.de)

**Druck:**

Onlineprinters GmbH  
91413 Neustadt a. d. Aisch

**Auflage:**

750 Stück

**Marinas Mode**

**in XL-4XL**

**Öffnungszeiten:**

*Montag und Donnerstag von 8.00 - 18.00 Uhr  
Mittwoch und Freitag von 6.30 - 18.00 Uhr  
Dienstag geschlossen!*

*Dnh. Marina Müller*

**Mode** **Rheingauerstr. 8, 65343 Eltville**

**in großer Größe zu schlanken Preisen!**



## JEAN MÜLLER – Tradition und Fortschritt



Seit der Unternehmensgründung im Jahre 1897 befindet sich der Firmensitz der Jean Müller GmbH Elektrotechnische Fabrik in Eltville am Rhein. Ausgehend von Sicherungen umfasst das Produktprogramm heute Niederspannungsschaltgeräte, Schaltgerätekombinationen, Stromverteilungskomponenten, elektronische Überwachungs- und Energiemanagementsysteme. Damit zählen wir heute international zu den führenden Herstellern rund um das Thema elektrische Energieverteilung. In unserem über mehr als hundert Jahre gewachsenen Familienunternehmen sind Tradition und Fortschritt eng vereint.

Unser Wachstum ist geprägt von Kontinuität. Wir wissen, dass unsere Mitarbeiter zu den wichtigsten Erfolgsfaktoren für unsere Unternehmensentwicklung gehören. Ein Unternehmen kann sich nur weiterentwickeln, wenn sich die Menschen im Unternehmen weiterentwickeln. Deshalb hat die Ausbildung und Mitarbeiterförderung für uns große Bedeutung.

Wir bieten interessante und anspruchsvolle Einstiegsmöglichkeiten und Perspektiven zur beruflichen Weiterentwicklung.



# GUTE VORSÄTZE IN DIE TAT UMSETZEN

**Das Team von New Life wünscht  
den Eltviller Dalwe und Gästen  
viel Spaß in der närrischen Zeit.**



New Life Fitness & Wellness Club GmbH  
H.J.-Müller-Straße 1A  
65343 Eltville  
Tel. 06123 61818  
info@newlife-eltville.de  
www.newlife-eltville.de



## ÖFFNUNGSZEITEN

Mo. + Mi.  
Di. Do. + Fr.  
Samstag  
Sonntag  
an Feiertagen

08.00 Uhr – 22.30 Uhr  
09.00 Uhr – 22.30 Uhr  
10.00 Uhr – 19.00 Uhr  
10.00 Uhr – 18.00 Uhr  
10.00 Uhr – 16.00 Uhr